



Comune di Breggia
CH • 6835 Morbio Superiore

Confederazione Svizzera
Repubblica e Cantone Ticino

MM no. 08/2022
Ris.mun. 1239/2022

Breggia, 14 giugno 2022

MESSAGGIO MUNICIPALE, PRESENTATO CON LA CLAUSOLA D'URGENZA, CONCERNENTE LA RICHIESTA DI UN CREDITO DI CHF 38'500.00 (IVA esclusa) PER REALIZZARE UNO STUDIO PRELIMINARE PER CREARE UNA RISERVA FORESTALE IN VALLE DELLA CROTTA (sussidiato al 70%).

Signor Presidente,
Signore e Signori Consiglieri comunali,

con il presente Messaggio vi sottoponiamo, per esame ed approvazione, la richiesta del credito necessario per la realizzazione di uno studio preliminare per creare una riserva forestale in Valle della Crotta.

PREMESSA

Obiettivi della Confederazione

A fine 2018 le riserve forestali occupavano in Svizzera una superficie complessiva di circa 84'000 ettari, pari al 6,3 % della superficie forestale svizzera. Entro il 2030 tale percentuale dovrà essere pari al 10%.

Obiettivi cantionali

A livello cantonale, al 31.12.2020 la superficie di riserve forestali era di 10'687 ettari, e l'obiettivo cantonale è di portarla a 25'000 ettari pari al 18% della superficie forestale cantonale.

Carta delle Riserve forestali attuali presenti in Ticino

Riserve forestali

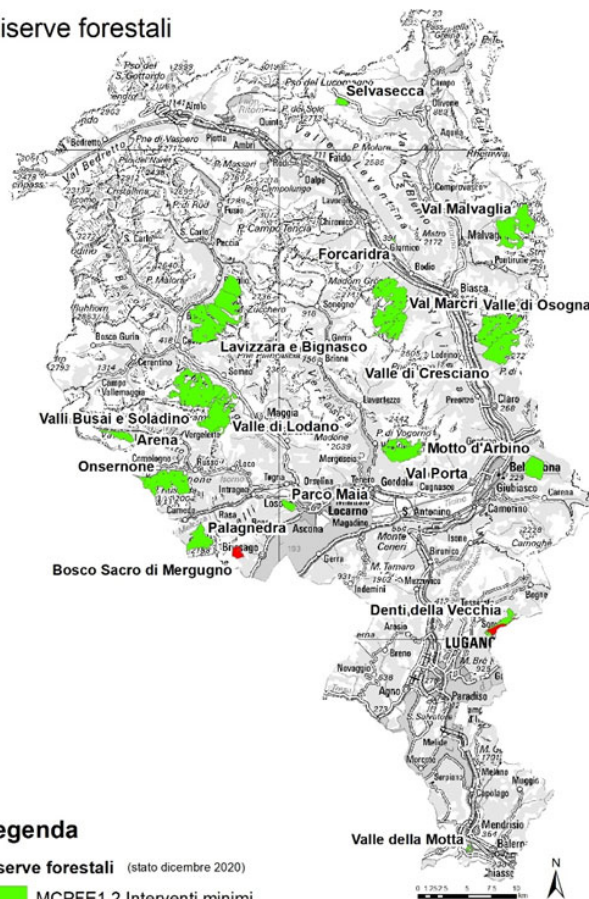

Legenda

Riserve forestali (stato dicembre 2020)

■ MCPFE1.2 Interventi minimi

■ MCPFE1.3 Promozione della biodiversità per mezzo di interventi specifici

Municipio
T: +41 91 695 20 20
F: +41 91 695 20 29
info@comunebreggia.ch
www.comunebreggia.ch

Apertura uffici
lunedì-venerdì 08.00-12.00
mercoledì 16.00-18.00

Ufficio Tecnico
Sede Caneggio
T: +41 91 695 20 25
F: +41 91 684 11 25
info@comunebreggia.ch
www.comunebreggia.ch

Apertura ufficio
lunedì 08.00-11.30
martedì 08.00-11.30
mercoledì 16.00-18.00
giovedì 08.00-11.30

Obiettivi – principi

La creazione di un reticolo cantonale di riserve forestali contribuisce, soprattutto sul medio-lungo periodo, a rafforzare considerevolmente il ruolo del bosco quale spazio privilegiato per la protezione della biodiversità. È inoltre un'imprescindibile premessa per la gestione del bosco in chiave naturalistica.

Procedura per la costituzione di una riserva Forestale

Entrata in materia	Preavviso del GOR	Ente + Circondario + GOR
Fase preliminare	Studio preliminare (sussidiato al 70%)	Ente + Circondario (sostegno + preavviso GOR)
	Consultazione	Proprietari (o rappresentanti) Comuni Amministrazione cantonale, SF, UPN, SPU, UCP, SA, MCSN Evt. associazioni non statali
	Approvazione tecnica SP	Sezione forestale
Fase di precisazione	Progetto di massima	Ente + Circondario (sostegno + preavviso GOR)
	Consultazione	Proprietari Comuni Amministrazione cantonale SF, UPN, SPU, UCP, SA, MCSN
	Approvazione PM	Cantone
Istituzione	Firma del contratto (Inserimento a PR)	Stato – Ente promotore Comuni

Contenuti dello studio preliminare

I contenuti dello studio preliminare sono catalogati come segue:

Perimetro

Ubicazione, Estensione, Delimitazione, Piano (CN 25 o 50)

Condizioni di proprietà

Descrizione, Particolarità (vantaggi / svantaggi), Piano

Contenuti naturali

Condizioni climatiche e geografiche, Condizioni geologiche, morfologiche
Pedologia, Flora (in particolare il bosco), Fauna, Funghi
Valutazione riassuntiva dei contenuti naturali, Carta forestale

Contenuti antropici

Insedimenti (paesi, monti, alpi, ...), Accessi (strade, sentieri, altro),
Altre infrastrutture particolari, Valutazione riassuntiva dei contenuti antropici
Piani tematici

Gestione passata, presente e prospettive

Gestione passata (forestale / agricola / altro), Gestione presente (forestale / agricola / altro), Prospettive (forestale / agricola / altro), piani tematici

Situazione pianificatoria

Piano direttore, Piano/i regolatore/i, Pianificazione forestale (PG, BFPF, altro)
Altre pianificazioni settoriali, piani tematici

Commissione

Per il progetto è stata istituita una Commissione composta dai rappresentanti dei proprietari del bosco e dall'Ufficio cantonale forestale.

La riserva forestale si trova integralmente sul territorio comunale di Breggia, più precisamente sui terreni dei Patriziati di Cabbio e Bruzella, del Comune di Breggia e della Fondazione Loasa.

Tutti i commissari degli Enti coinvolti hanno dato il loro benestare al progetto e allo studio preliminare.

Area della riserva

L'ufficio forestale ha individuato la Valle della Crotta come zona ideale per la creazione di una riserva forestale, poiché zona unica e ricca di specie animali e vegetali, in particolare di una grande estensione di Ontano Nero.

Costi per lo studio preliminare

L'importo per lo studio preliminare ammonta a CHF 38'500.00 (IVA esclusa) ed è sussidiato nella misura del 70% dal Cantone e sarà eseguito da uno studio di ingegneria competente con grande esperienza in materia.

Conclusione

Rendiamo attenti sull'importanza di questo studio che porterà al nostro Comune un valore aggiunto.

Ricordiamo che per l'utente di questi boschi non ci saranno dei particolari cambiamenti, dato che le attività svolte attualmente su queste pendici saranno possibili anche in futuro: escursioni a piedi, caccia e pesca, oppure la raccolta di bacche e funghi.

Rinunciando per i prossimi 50 anni a qualsiasi forma di sfruttamento allo scopo di consentire uno sviluppo di queste superfici in modo del tutto naturale, di riflesso tuteliamo e preserviamo la principale sorgente d'acqua del nostro Comune in quanto situata al centro della prevista riserva.

Motivazioni sulla procedura con clausola d'urgenza

Per poter garantire l'inizio dei lavori quest'anno, considerato che i rilievi riguardanti i contenuti naturali (flora, micologia, fauna e vegetazione) devono cominciare forzatamente durante il periodo estivo, il Municipio deve poter garantire la partecipazione allo studio preliminare con l'importo di CHF 38'500.00 (IVA esclusa) in tempi brevi. Per questo motivo si giustifica l'adozione del Messaggio Municipale con procedura d'urgenza. Il Consiglio comunale è quindi inizialmente chiamato ad accogliere l'urgenza del messaggio municipale in esame.

Visto quanto precede e restando volentieri a vostra completa disposizione per qualsiasi informazione vi dovesse necessitare, il Municipio vi invita a voler

risolvere:

1. È votata ed accolta la clausola d'urgenza al presente messaggio municipale;
2. È concesso il credito di CHF 38'500.00 (iva esclusa) per lo studio preliminare per una riserva forestale in Valle della Crotta;
3. Il costo è da iscrivere nel conto economico del Comune, ritenuto l'importante sussidio promesso.
4. Il credito decade se non sarà utilizzato entro il 31.12.2023.

Con la massima stima.

PER IL MUNICIPIO

La Vice Sindaco:

Il Vice Segretario:

(M. Maghetti)



(A. Brugnètti)

**MESSAGGIO DEMANDATO PER COMPETENZA ALL'ESAME DELLA
COMMISSIONE DELLA GESTIONE**